Organigramme Général 2024

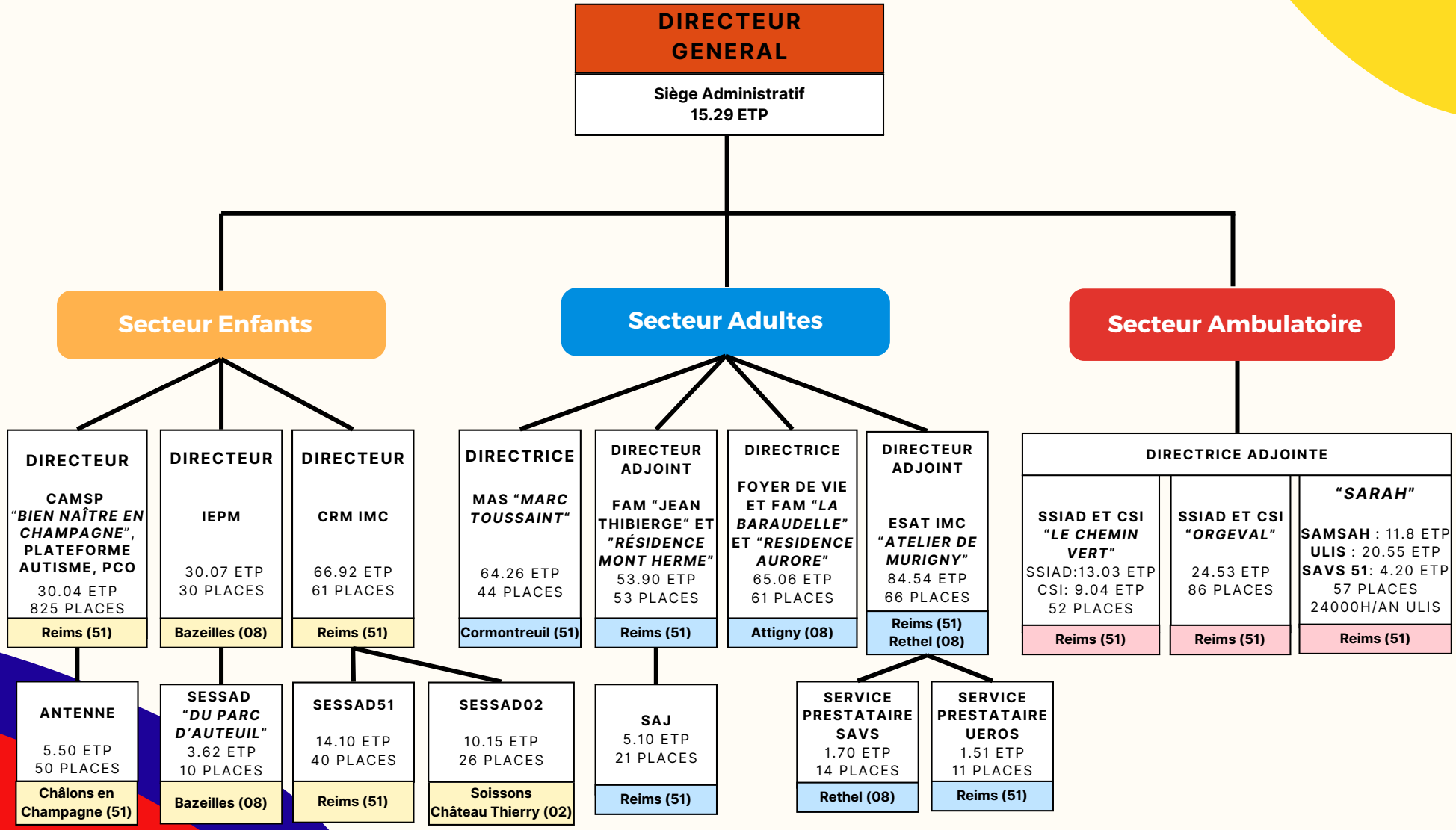

Association d'Aides Infirmes Moteurs et Cérébraux du Nord et de l'Est
Siège - 65 rue Edmond Rostand 51100 REIMS

Mise à jour le
17/09/2024